ORGANIGRAMMA PER LA SICUREZZA AI SENSI DLGS 81/08 COMPRENSIVO DI ORGANIZZAZIONE DURANTE LA FASE PANDEMICA

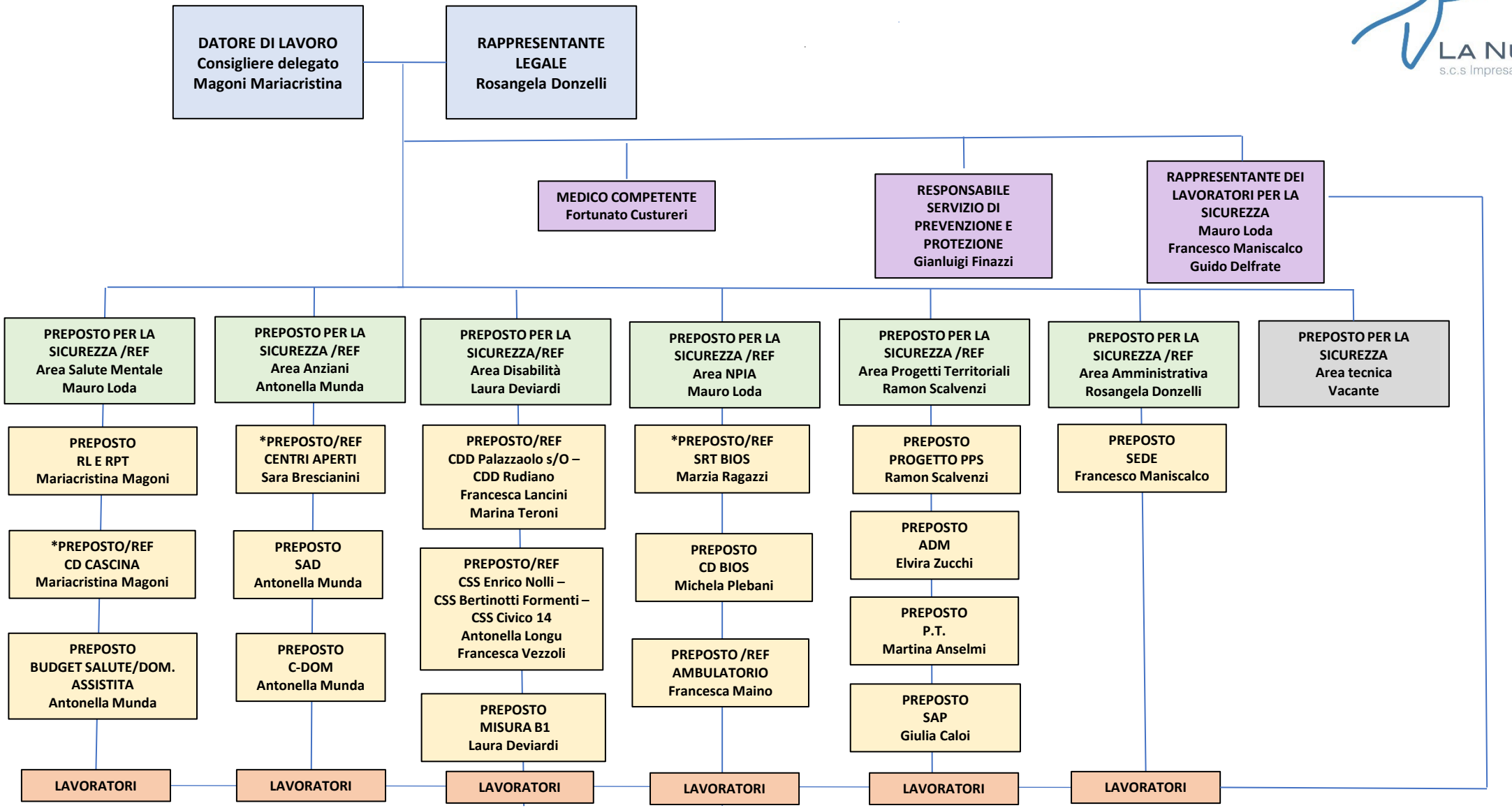

* REP: DIRETTORE SANITARIO

Ottobre 2024